

Rozdzielnica A

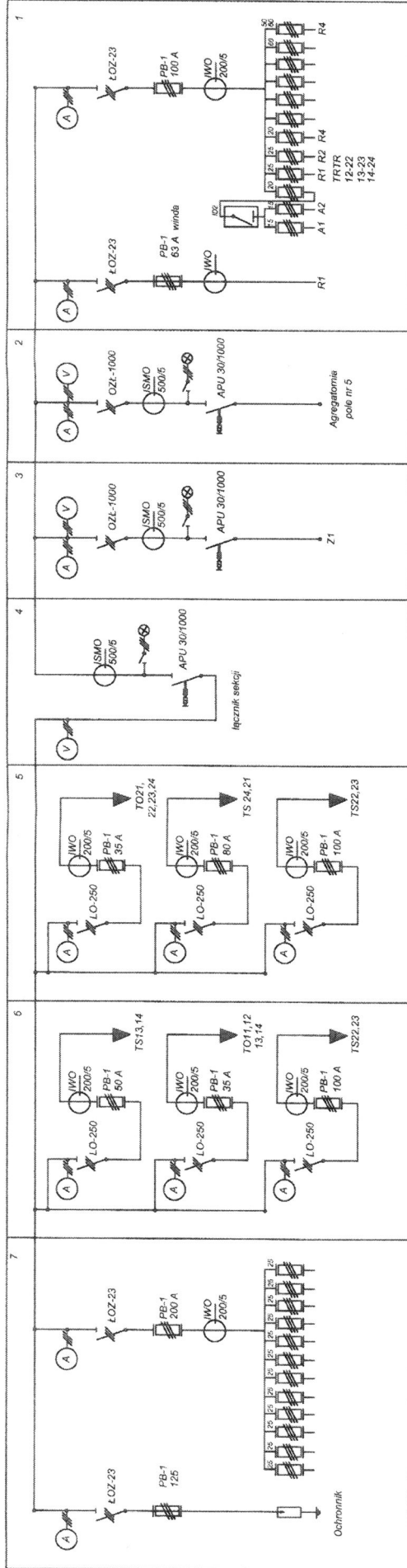

Szpital Specjalistyczny w Brzozowie Pododdział Okulistyczny im. ks. B. Mankiewicza 36-200 Brzozów, ul. ks. J. Bielawskiego 18.		Adres: Brzozów, ul. ks. J. Bielawskiego 18	
Inwestor: Szpital Specjalistyczny w Brzozowie Pododdział Okulistyczny im. ks. B. Mankiewicza 36-200 Brzozów, ul. ks. J. Bielawskiego 18		Uprawnienia nr: POK0213PWO20/9	
Projektant: inż. Jacek KŁODOWSKI		Podpis: <i>[Signature]</i>	
Asystent projektanta: inż. Krzysztof DOBOSZ		Progię: <i>[Signature]</i>	
Rysownik: Rozdzielnica A - inwentaryzacja		Nr rysunku: I - 1	
		Data: luty 2022	

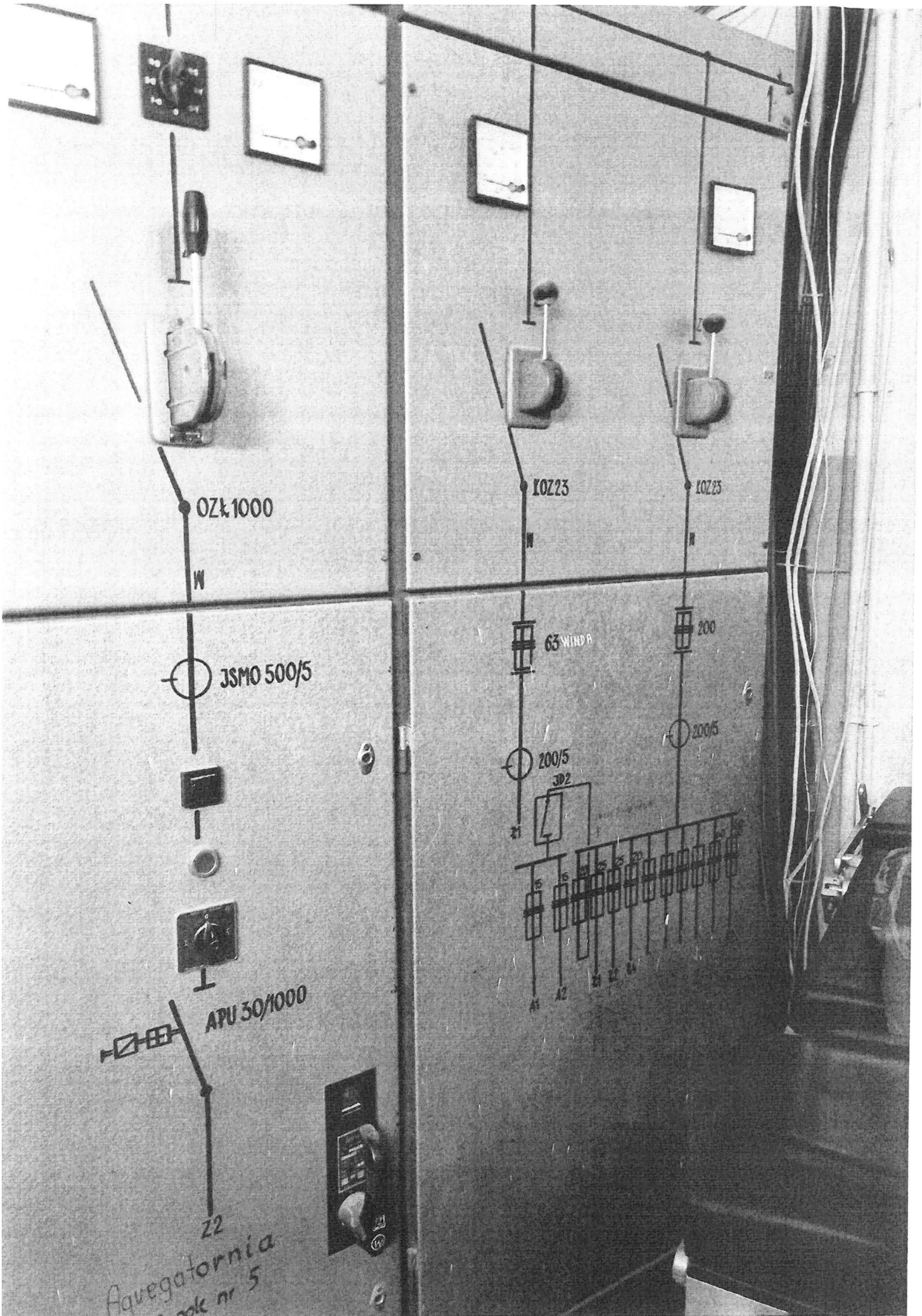

2

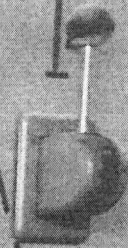
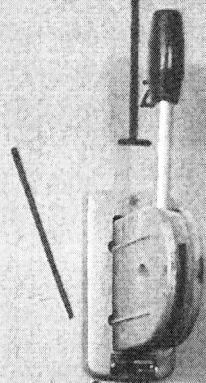
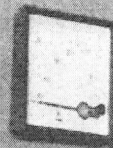
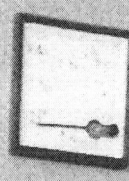
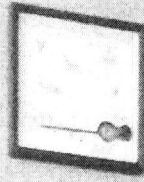
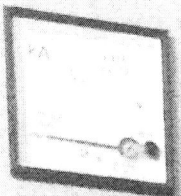

1000

OZk 1000

10Z23

W

SMO 500/5

SMO 500/5

63 WIND R



200/5

U 30/1000

APU 50/1000

22

...hnia

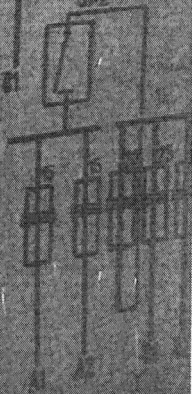

4

3

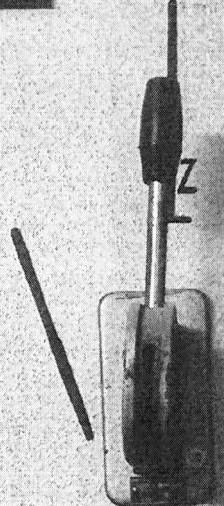
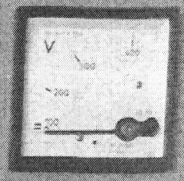
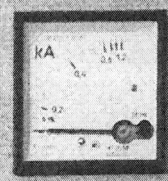
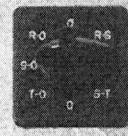
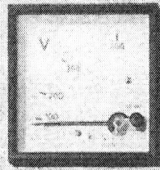

0Zk1000

M

JSMO 500/5



APU 50/1000

0/5

5

4

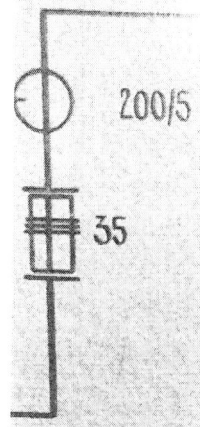

TO21
22, 23
24,

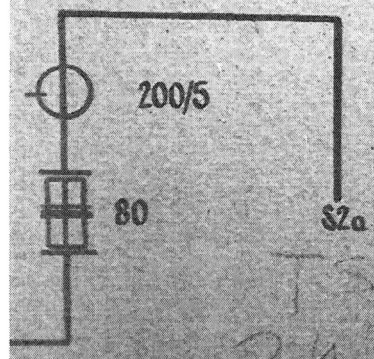

TS
24, 21

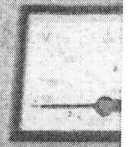
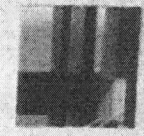
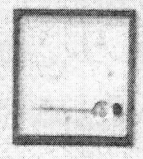
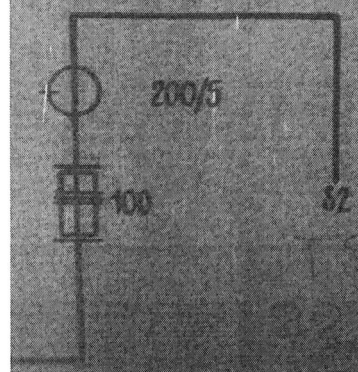

JSMO 500/5



APU 30/1000



b

5

4

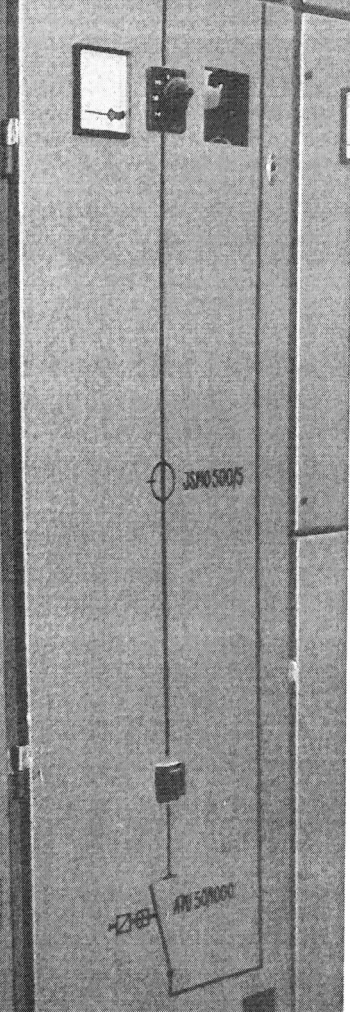
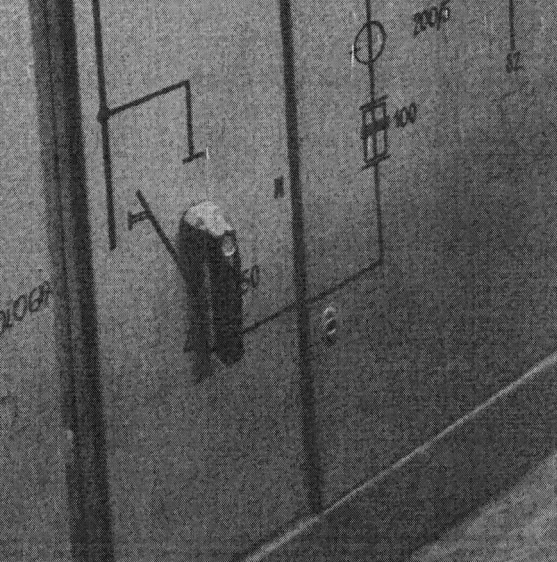
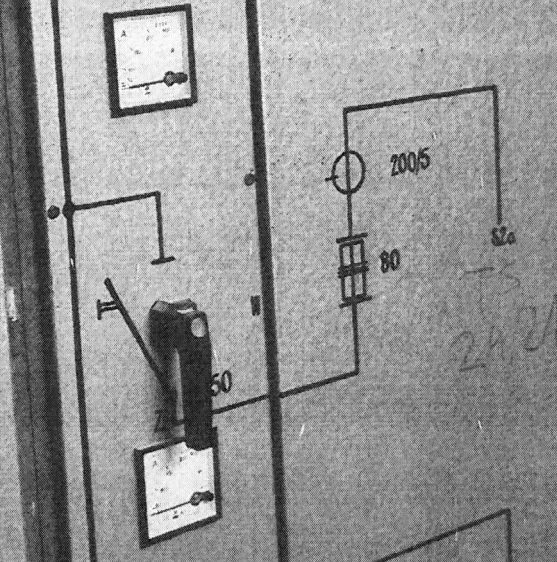
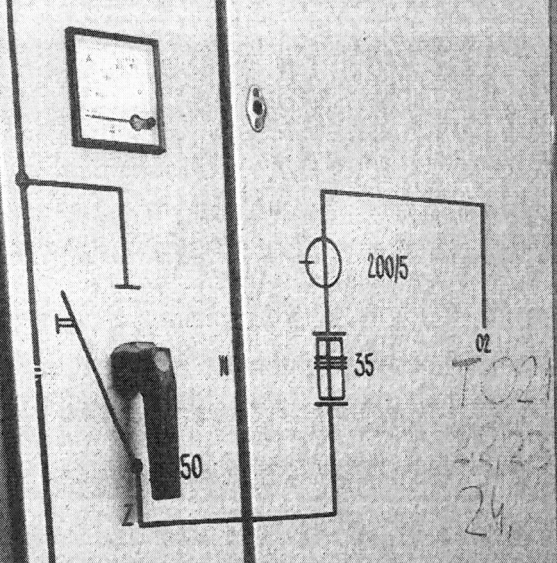
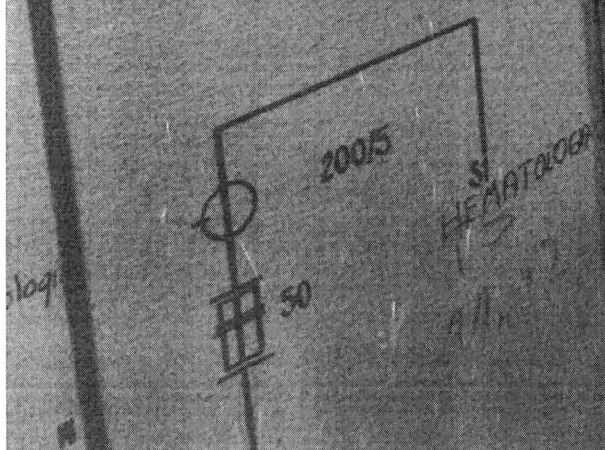
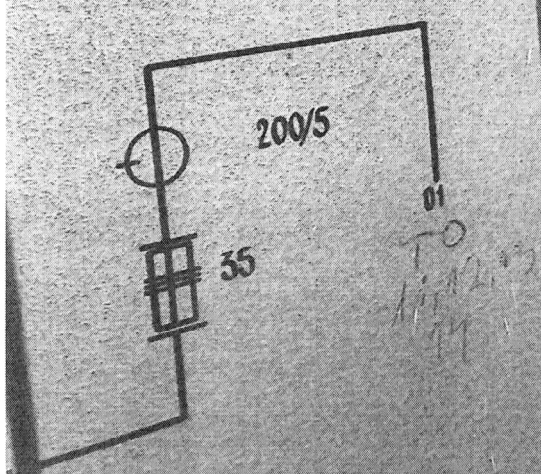
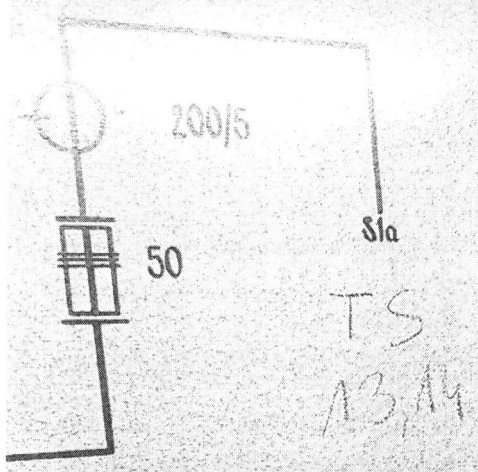

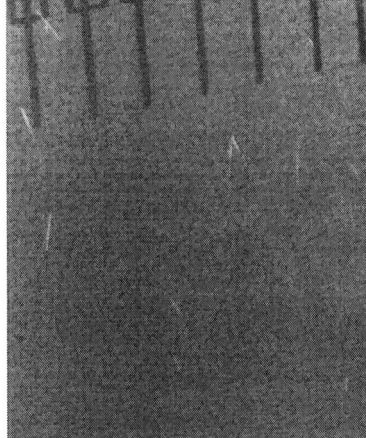
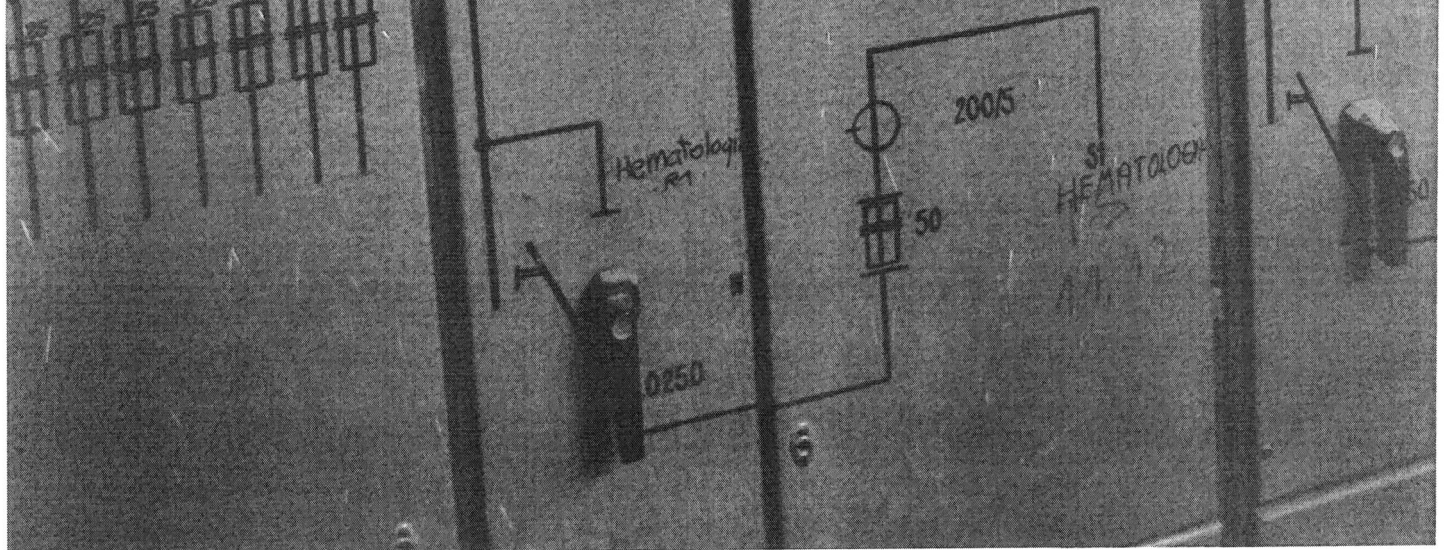
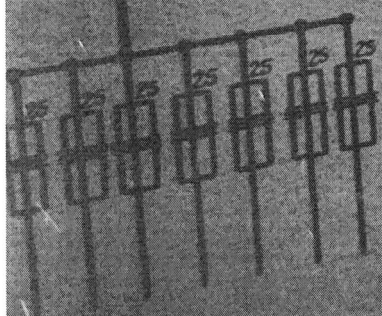
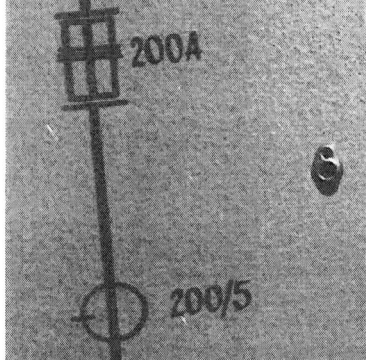
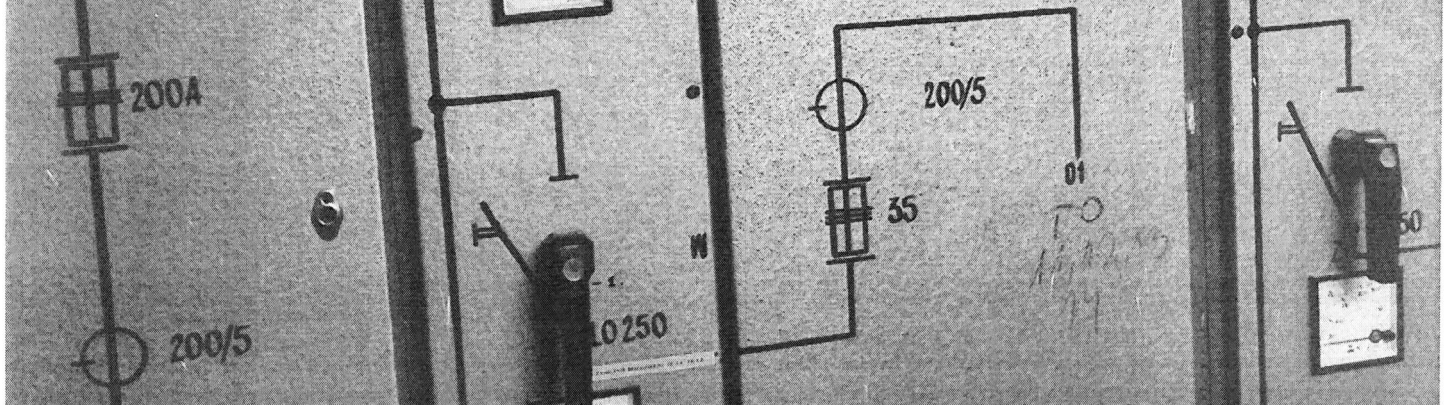
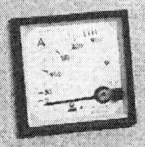
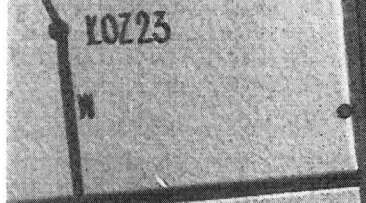
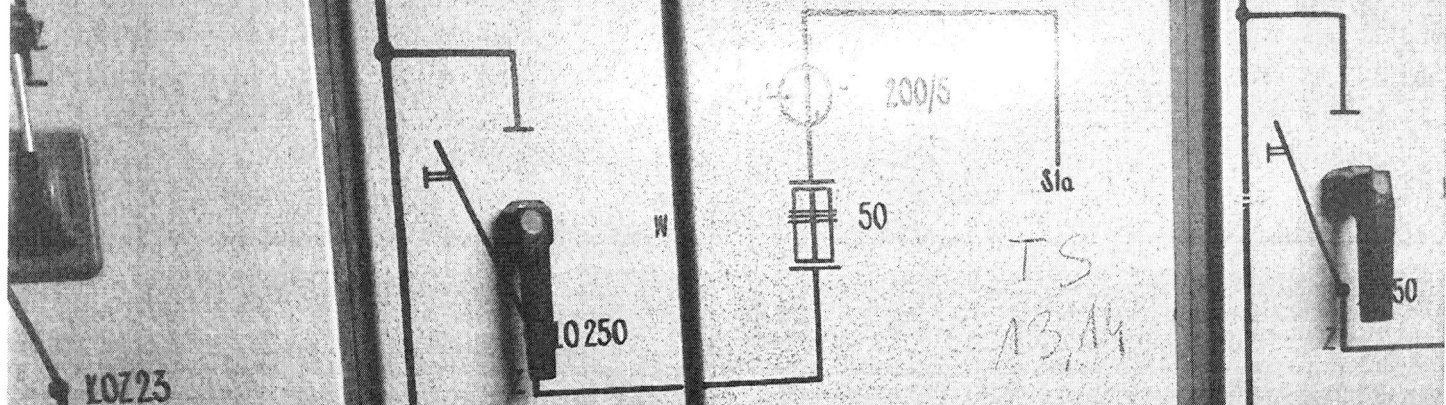
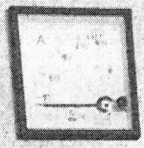
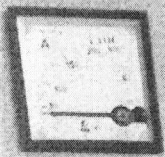

7

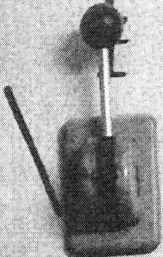
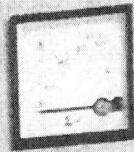

10Z23

10Z23

W

W



425A



200A



OCHRANIK



200/5

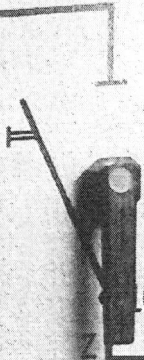
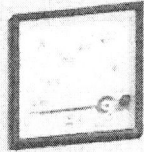
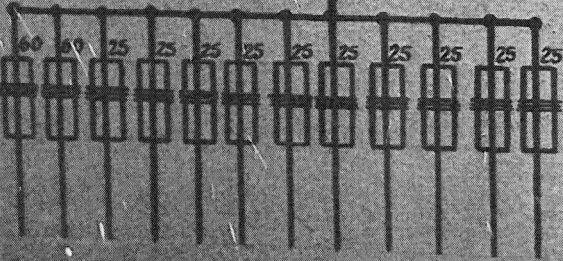

10250



10250

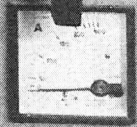

10250

Hematologi R1

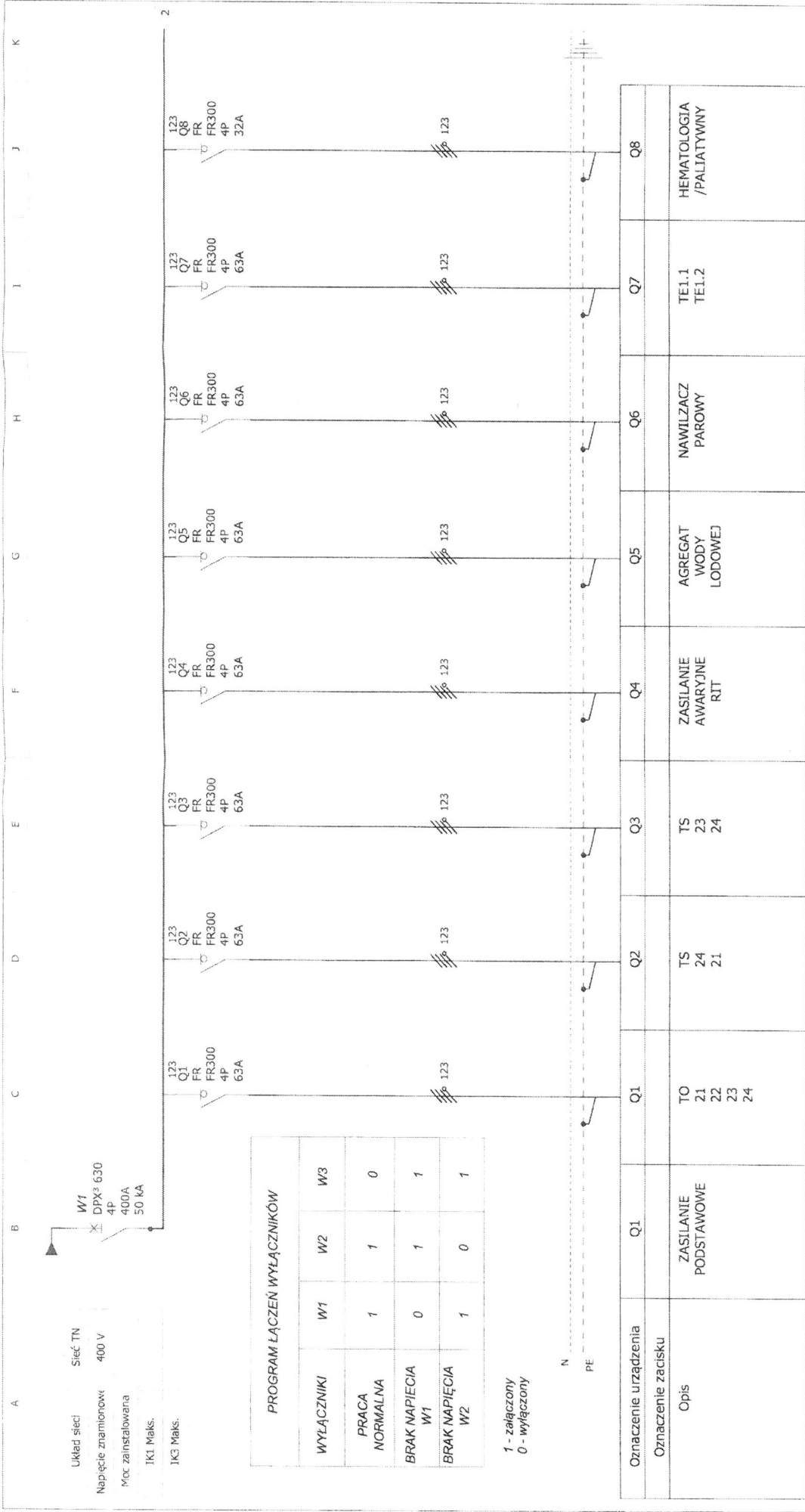

Układ sieci Sieć TN
 Napiecie znamionowi 400 V
 Moc zainstalowana 400A
 50 kA

IK1 Maks.
 IK3 Maks.

PROGRAM ŁĄCZEŃ WYŁĄCZNIKÓW

WYŁĄCZNIKI	W1	W2	W3
PRACA NORMALNA	1	1	0
BRAK NAPIĘCIA W1	0	1	1
BRAK NAPIĘCIA W2	1	0	1

1 - załączony
 0 - wyłączony

Oznaczenie urządzenia	Q1	Q2	Q3	Q4	Q5	Q6	Q7	Q8
Oznaczenie zacisku								
Opis	ZASILANIE PODSTAWOWE TO 21 22 23 24	TS 24 21	TS 23 24	ZASILANIE AWARYJNE RIT	AGREGAT WODY LODOWEJ	NAWILZACZ PAROWY	TE1.1 TE1.2	HEMATOLOGIA /PALIATYWNY

Przebudowa i rozbudowa głównej rozdzielni elektrycznej na budynków „A” i „B” oraz podrozdzielni na budynku „P”

Investor: Szpital Specjalistyczny w Brzozowie
 Podkarpacki Ośrodek Onkologiczny im. Ks. B. Mariewicza
 3c-200 Brzozów, ul. Ks. J. Bielańskiego 18

Projektował: inż. **Jacek KŁODOWSKI**
 Asystent projektanta: inż. **Krzysztof DOBOSZ**

Adres: Brzozów, ul. Ks. J. Bielańskiego 18
 Urządzenie nr: PDK025.PKAC.E08
 Nr rysunku: 1

Podpis: [Signature]
 Data: luty 2022

Rysunek: **Rozdzielnica TGA schemat połączeń**

A B C D E F G H I J K

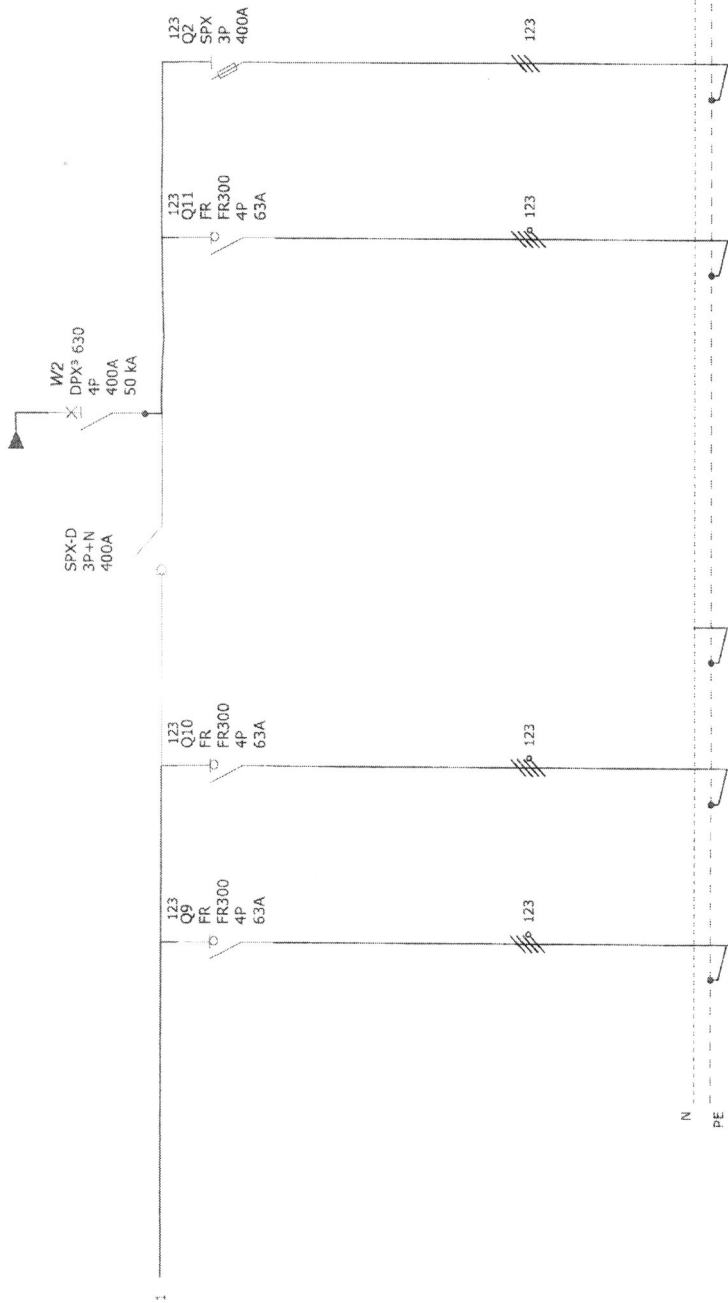

Oznaczenie urządzenia	Q9	Q10	Q11	Q2	Q2	Q2
Oznaczenie zacisku						
Opis	REZERWA	REZERWA	SPRZĘGŁO	ZASILANIE AWARYJNE Agregat RGp5	WINDA	TR 12 13 14 22 23 24

Przebudowa i rozbudowa głównej rozdzielni elektrycznej na budynków „A” i „B” oraz podrozdzielni na budynku „J”

Investor: Spółka Specjalistyczna w Branżach Elektrycznej i Ciepłotekonicznej Podlaski i Ciechanowski im. ks. B. Morkwiczki 36-200 Brozów, ul. ks. J. Białawskiego 18	Adres: Brozów, ul. ks. J. Białawskiego 18
Projektant: inż. Jacek KŁODOWSKI	Uprawnienie nr: PDK.021.3P-MCE/06
Asystent projektanta: inż. Krzysztof DOBOSZ	Podpis: <i>[Signature]</i>
Rysownik: Rozdzielnica TGA schemat połączeń	Nr rysunku: 2
	Data: luty 2022

1450 mm

2135 mm

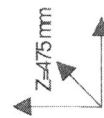

Przebudowa i rozbudowa głównej rozdzielni elektrycznej an budynków „A” i „B” oraz podrozdzielni an budynku „A”

Investor: Szpital Specjalistyczny w Brzozowie
Podkarpacki Ośrodek Onkologiczny
ul. ks. B. Markievicza
36-200 Brzozów, ul. ks. J. Bielawskiego 18

Adres: Brzozów, ul. ks. J. Bielawskiego 18

Projektował: inż. Jacek KŁODOWSKI

Podpis: [Signature]

Asystent projektanta: inż. Krzysztof DOBOSZ

Podpis: [Signature]

Rysunek: Rozdzielnica TGA
rozmięszczenie elementów

Data: July 2022

Nr rysunku: 3

Uprawnienia nr: POK0213PPO/009

Nr rysunku: 3

1450 mm

2135 mm

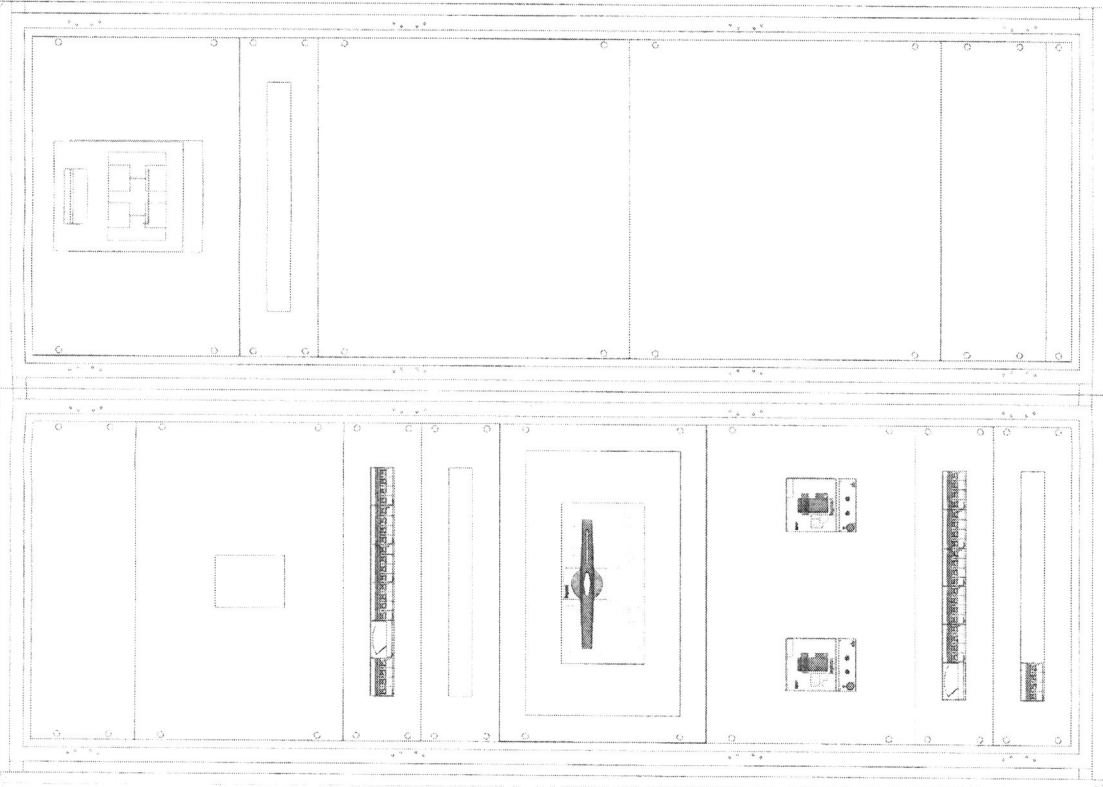

**Przebudowa i rozbudowa głównej rozdzielni elektrycznej nn
budynków „A” i „B” oraz podrozdzielnii nn budynku „J”**

Investor: Szpital Specjalistyczny w Brzozowie
Podkarpacki Ośrodek Onkologiczny
im. ks. B. Mackiewicza
3c-200 Brzozów, ul. ks. J. Białowiejskiego 18

Adres: Brzozów, ul. ks. J. Białowiejskiego 18

Projektował: inż. Jacek KŁODOWSKI

Uprawnienia nr: POKCOP.0169.02.05

Asystent projektanta: inż. Krzysztof DOBOSZ

Podpis: *[Signature]*

Rysunek: Rozdzielnica TGA
elewacja

Wrysunku: 4
Date: luty 2022

Rozdzielnica J

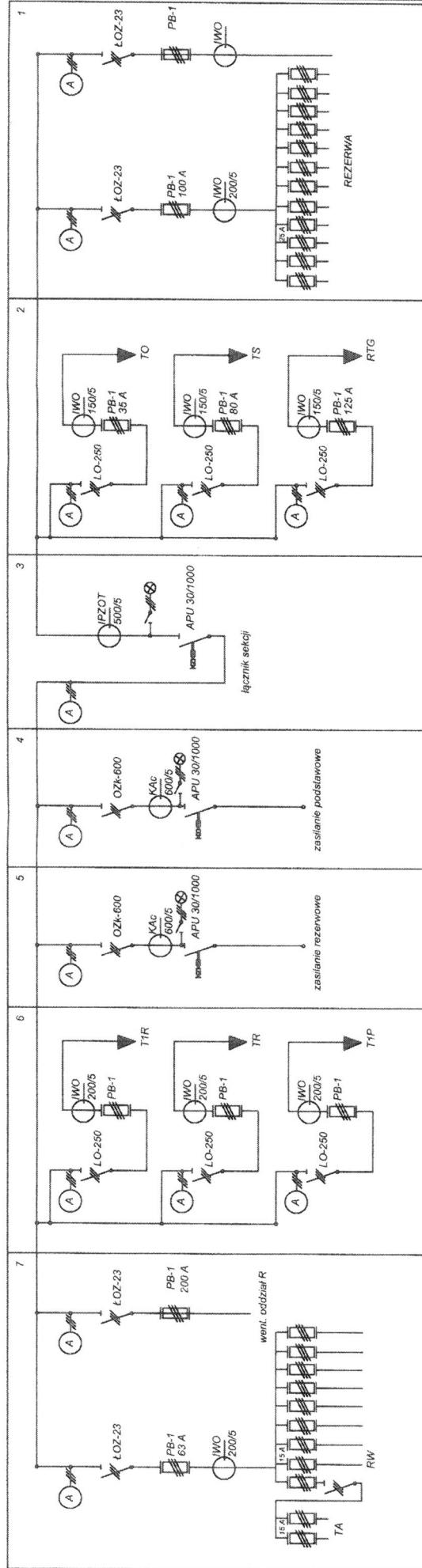

Szpital Specjalistyczny w Brzożowie Centrum Onkologiczne 36-200 Brzożów, ul. ks. J. Białawskiego 18		Adres: Brzożów, ul. ks. J. Białawskiego 18	
Inwestor: Szpital Specjalistyczny w Brzożowie Podziękuję, ks. B. Markowski 16-200 Brzożów, ul. ks. J. Białawskiego 18		Inżynier: inż. Jacek KLÓDOWSKI	
Projektant: inż. Krzysztof DOBOSZ		Uprawnienia nr: PDK0013PW0E08	
Rysownik: Rozdzielnica J - inwentaryzacja		Podpis: 	
Nr rysunku: I-3		Data: lutry 2022	

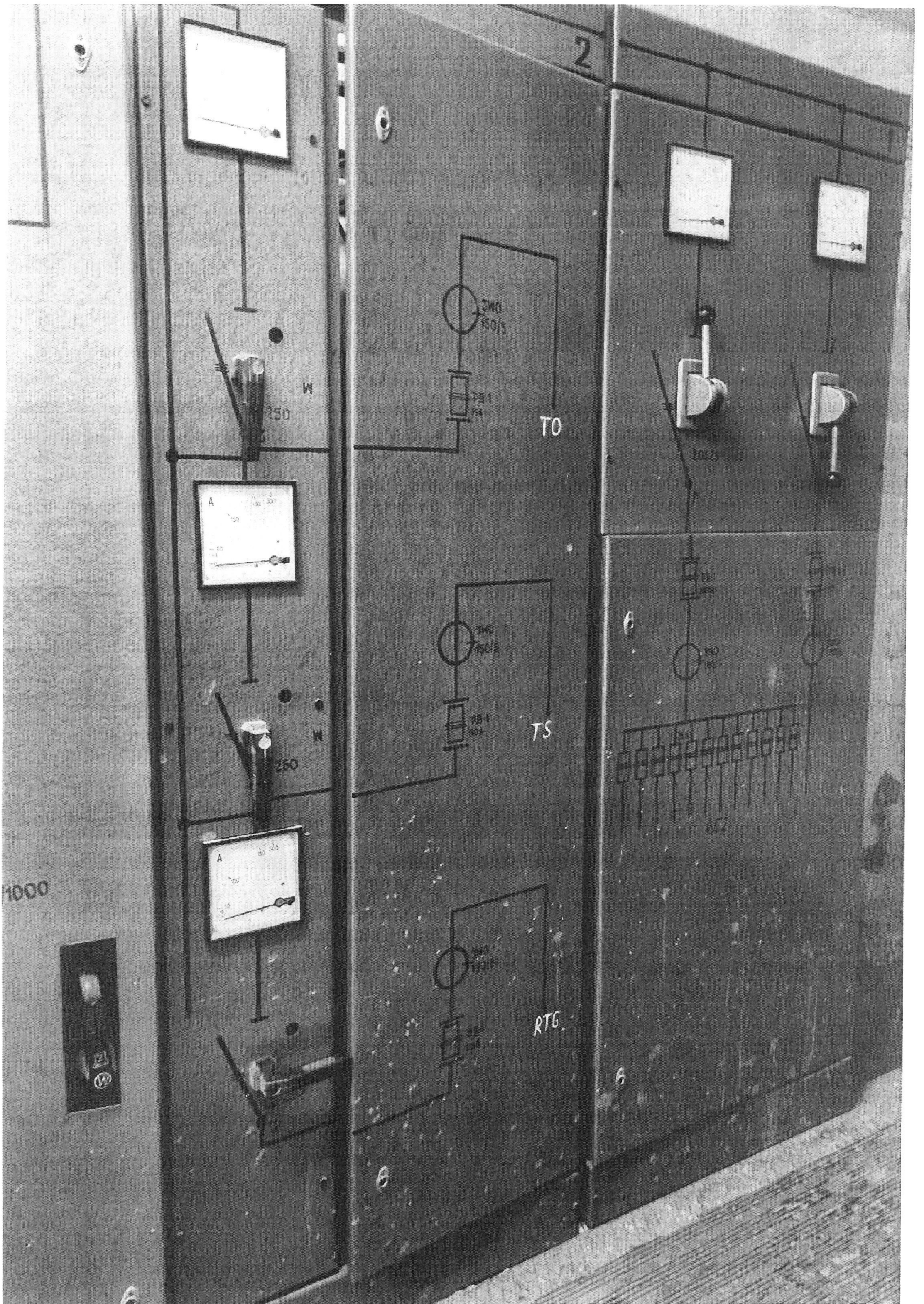

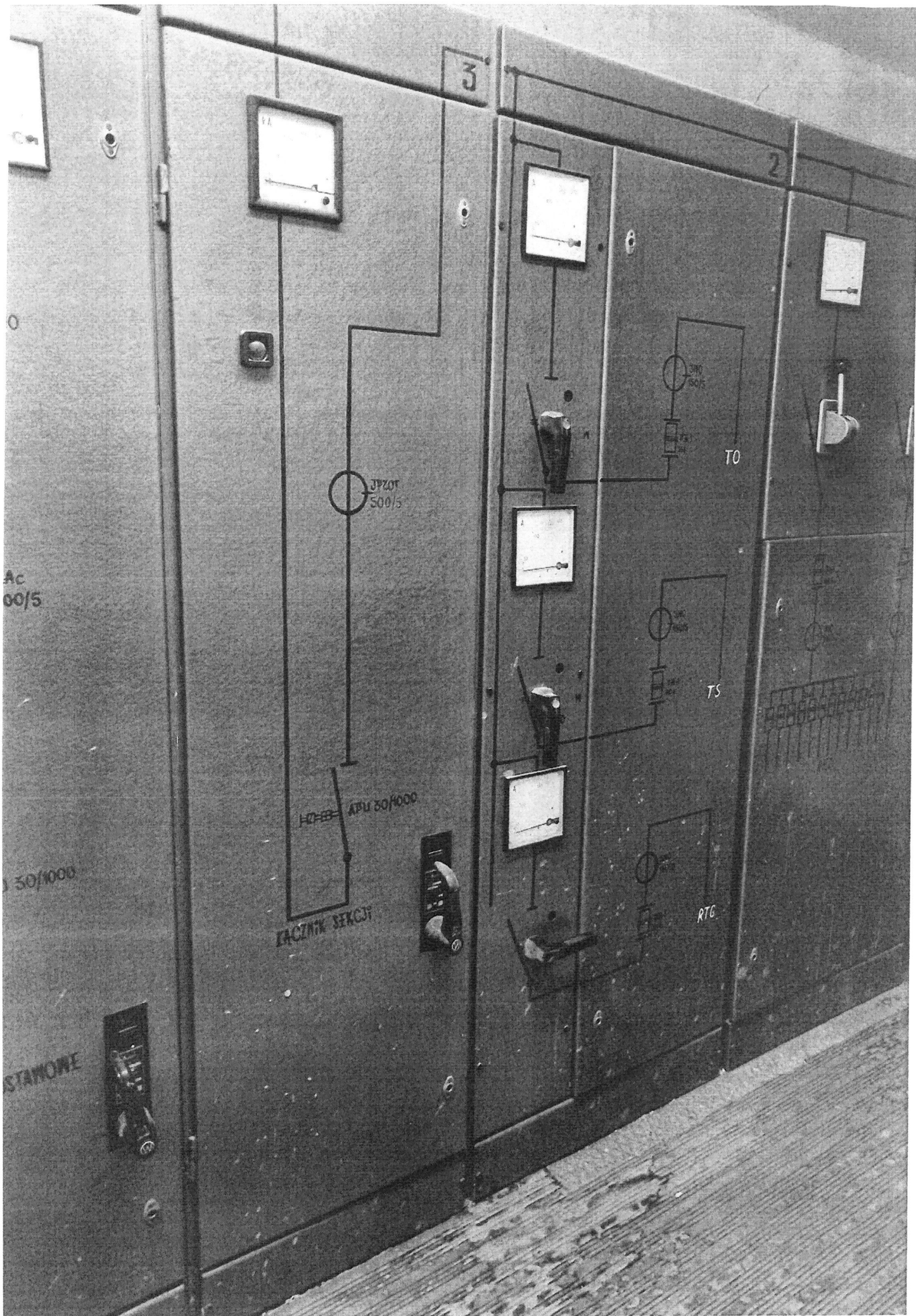

3

2

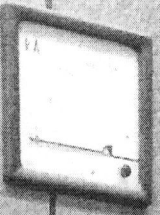

JP20T
500/5

IACZNIK SEKCJI
APM 30/1000



TO

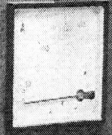

TS

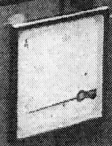

RTG

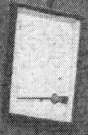

Ac
00/5

50/1000

STANOWE

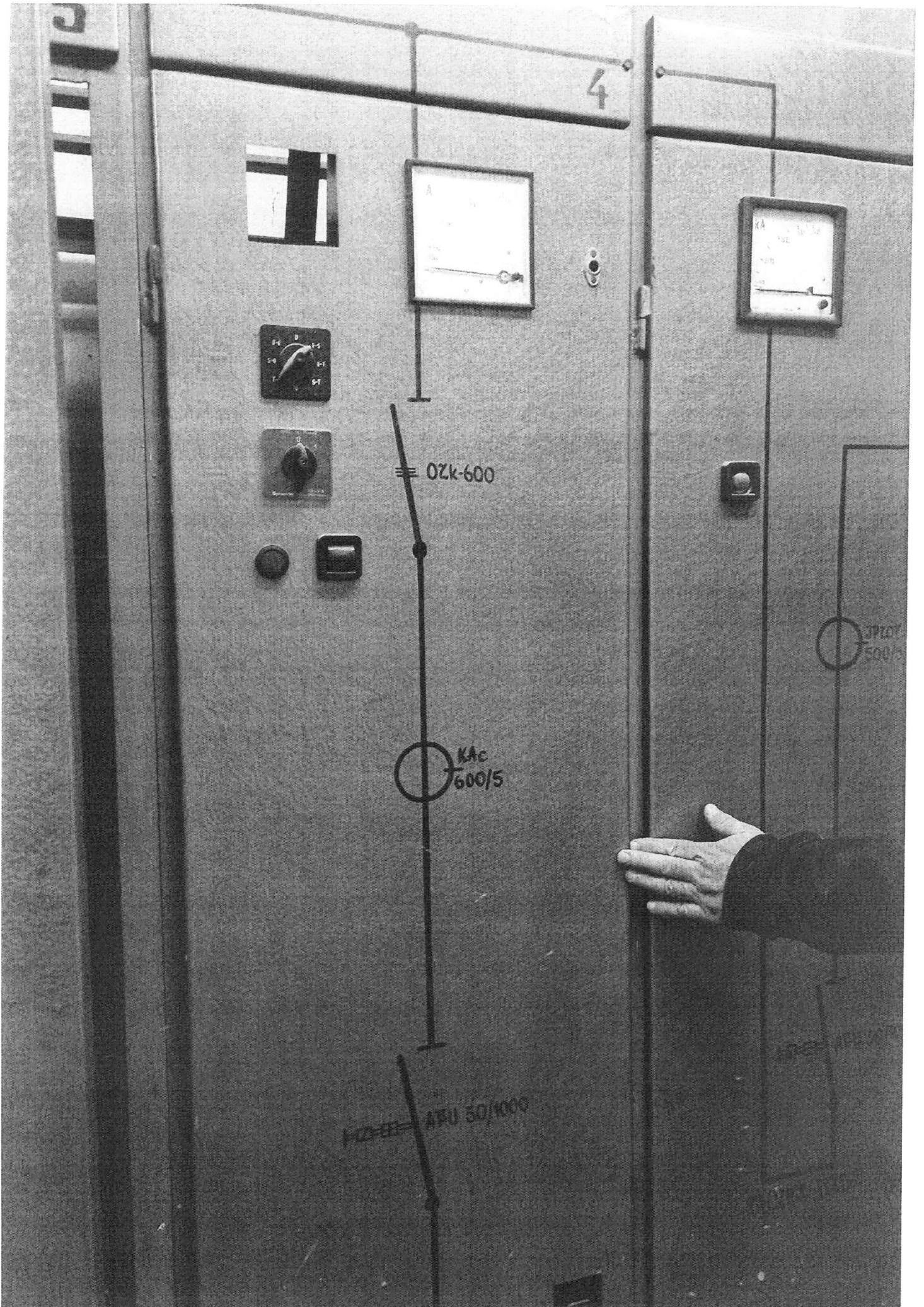

4

OZk-600

KAc
600/5

ATU 50/1000

JPZOT
500/5

6

5

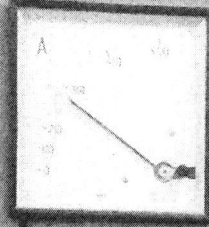
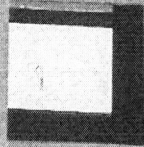

02k-600

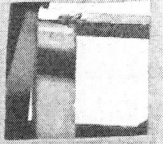

REZ
T1R



KAe
7600/5

TR

ADU 50/1000

7

6

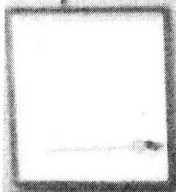

K02-25

10-250

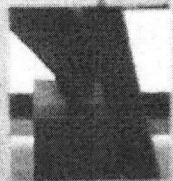

10-250

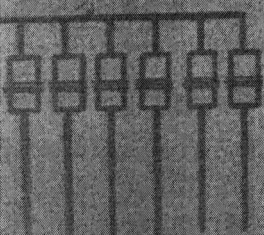
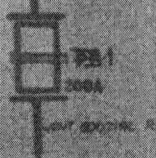
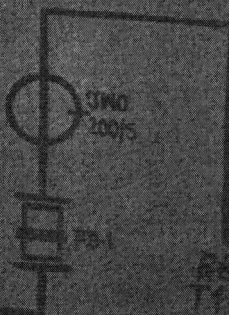
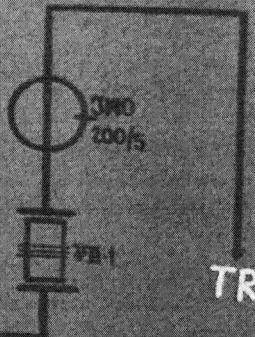
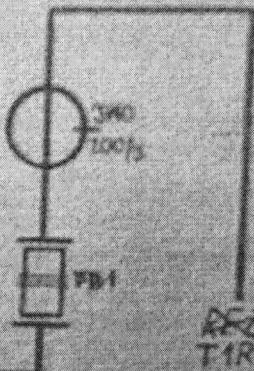
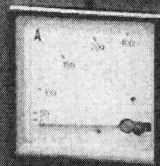
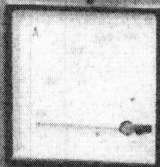

ZASTLANE

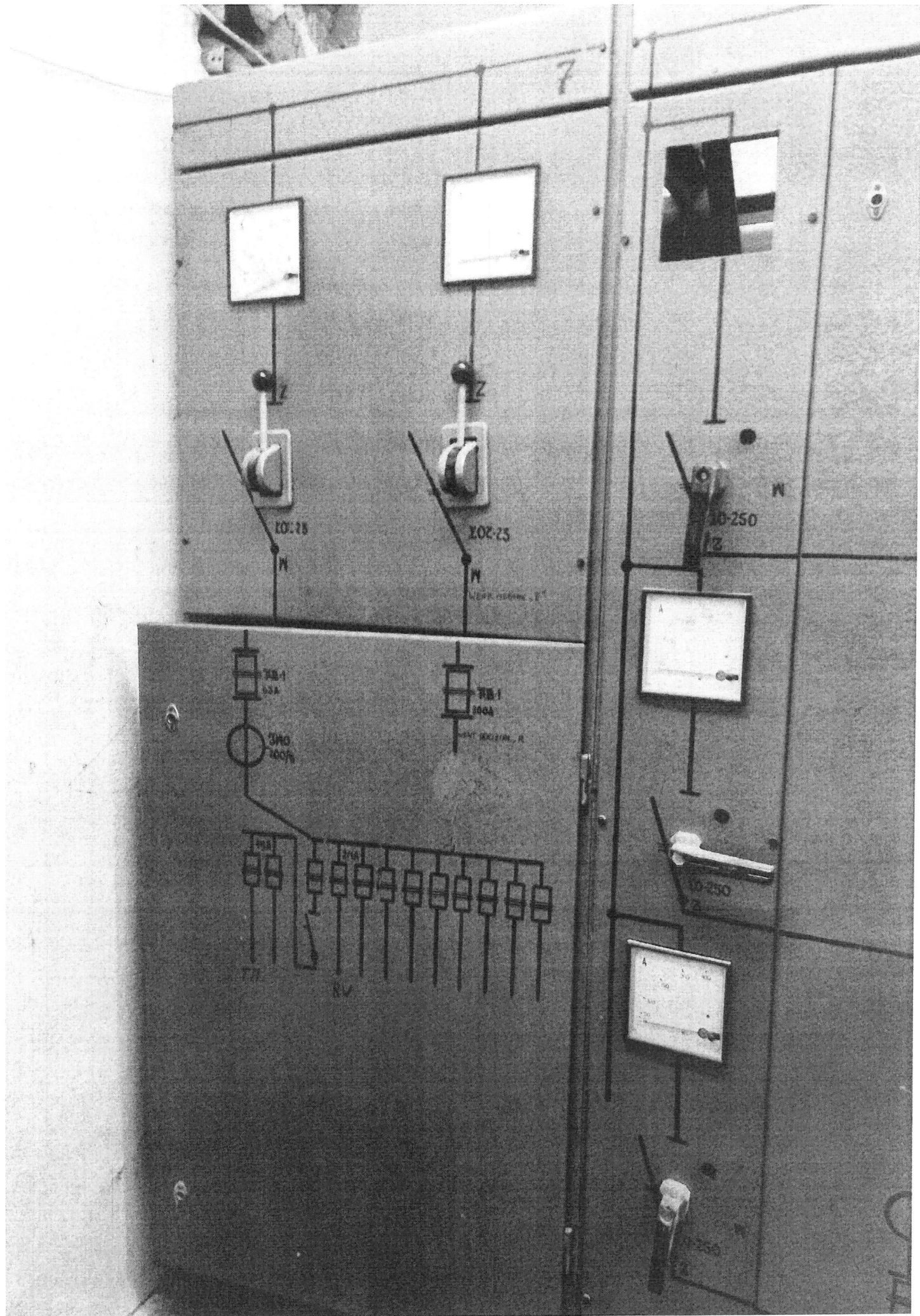

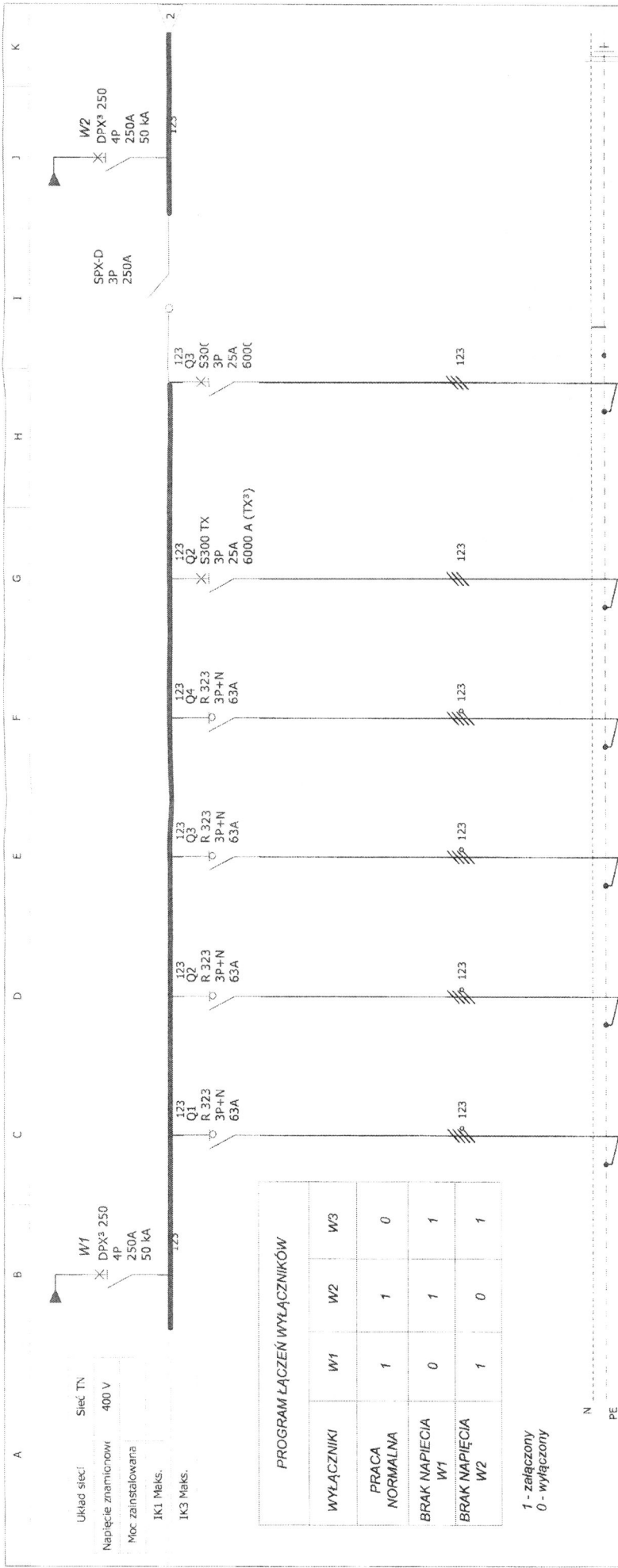

Układ sieci Sieć TN
 Napiecie znamionowy 400 V
 Moc zainstalowana 250A
 50 kA
 IK1 Maks.
 IK3 Maks.

PROGRAM ŁĄCZEN WYŁĄCZNIKÓW

WYŁĄCZNIKI	W1	W2	W3
PRACA NORMALNA	1	1	0
BRAK NAPIĘCIA W1	0	1	1
BRAK NAPIĘCIA W2	1	0	1

1 - załączony
 0 - wyłączony

Oznaczenie urządzenia	Q1	Q2	Q3	Q4	Q5	Q4
Oznaczenie zacisku	ZASILANIE PODSTAWOWE	TABLICA TR/REZ	TABLICA T1P	TABLICA WEWN	REZERWA	REZERWA
Opis						ZASILANIE REZERWOWE

Przebudowa i rozbudowa głównej rozdzielni elektrycznej na budynków „A” i „B” oraz podrozdzielnii na budynku „B”

Investor: Szpital Specjalistyczny w Brzozowie
 Podkompani Oberoidek Onkologiczny
 im. ks. B. Markiewicza
 16-200 Brzozów, ul. ks. J. Białawskiego 18

Projektował: inż. Jacek KŁODOWSKI
 Asystent projektanta: inż. Krzysztof DOBOSZ

Adres: Brzozów, ul. ks. J. Białawskiego 18

Uprawnienia nr: POK021.SPW0619
 Podpis: [Signature]

Nr rysunku: 11
 Data: July 2022

Rysownik: Rozdzielnica RGJ
 schemat połączeń

A B C D E F G H I J K

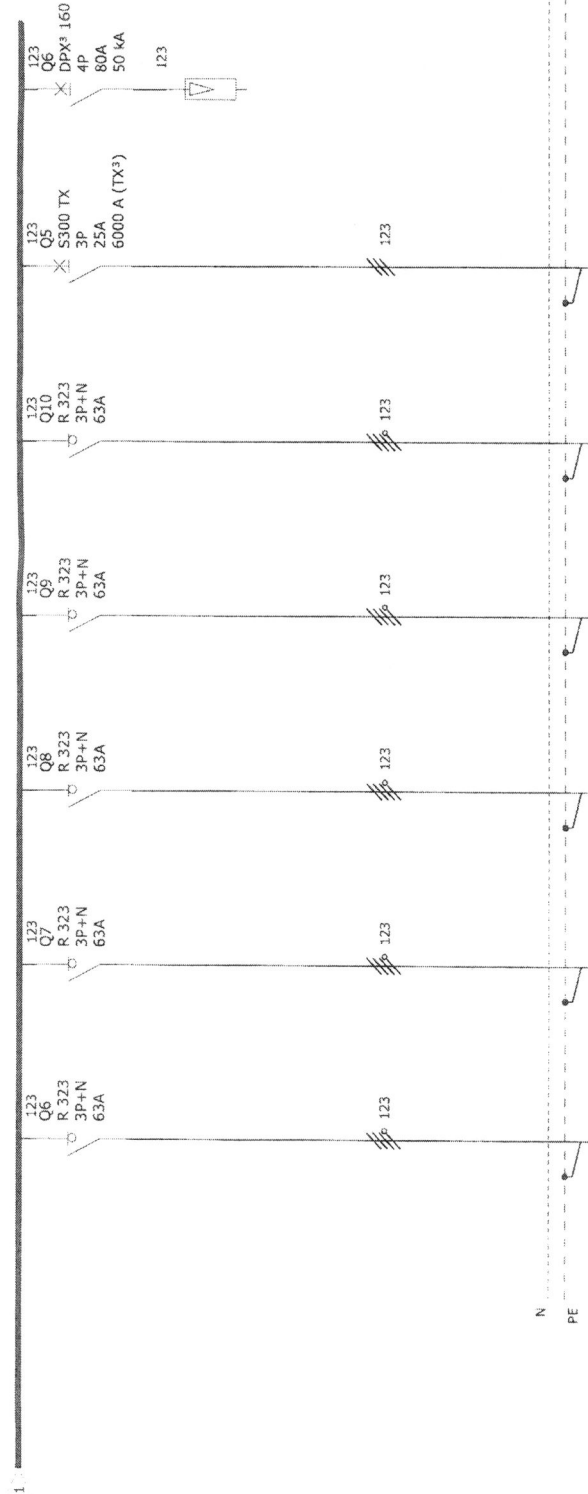

Oznaczenie urządzenia	Q6	Q7	Q8	Q9	Q10	Q5	F1
Oznaczenie zacisku							
Opis	TABLICA TO	TABLICA TS	REZERWA	TABLICA BARAK	REZERWA	BRAMA	

Przebudowa i rozbudowa głównej rozdzielni elektrycznej nn budynków „A” i „B” oraz podrozdzielni nn budynku „J”

Inwestor: Szpital Specjalistyczny w Brzożowie
Podkarpacki Ośrodek Onkologiczny
 im. ks. B. Markiewicza
 36-200 Brzożów, ul. ks. J. Białawskiego 18

Adres: Brzożów, ul. ks. J. Białawskiego 18

Projektował: inż. Jacek KŁODOWSKI

Asystent projektanta: inż. Krzysztof DOBOSZ

Urządzenie nr: rozdział 18

Podpis: [Signature]

Wzrost: 12

Data: luty 2022

Rysunek: Rozdzielnica RGJ
 schemat połączeń

975 mm

2135 mm

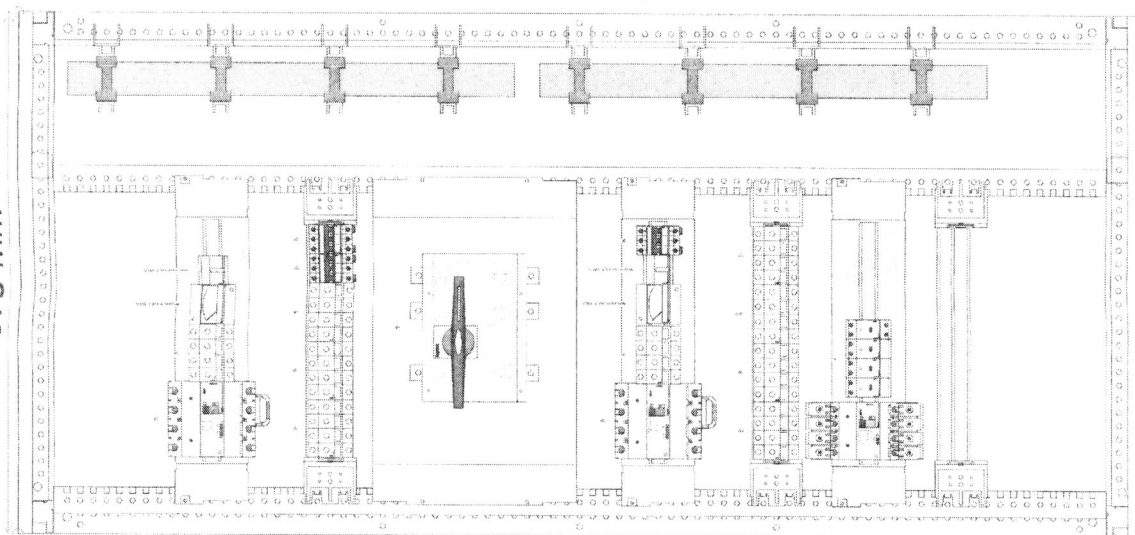

Przebudowa i rozbudowa głównej rozdzielni elektrycznej nu budynków „A” i „B” oraz podrozdzielnii nu budynku „J”

Inwestor: Spółka Specjalistyczna w Brozowie
Fakultet Inżynierski
ul. K. B. Makłowicza
36-200 Brzozów, ul. ks. J. Bielawskiego 18

Adres:

Brzozów, ul. ks. J. Bielawskiego 18

Projektował: inż. Jacek KŁODOWSKI

Podpis:

Uprawnienie nr:
PDK6213/PWOE/99

Podpis:

Asystent projektanta:

inż. Krzysztof DOBOSZ

Podpis:

Rysunek:

Rozdzielnica RGJ
rozmieszczenie elementów

Nr rysunku: 13

Data: luty 2022

975 mm

2135 mm

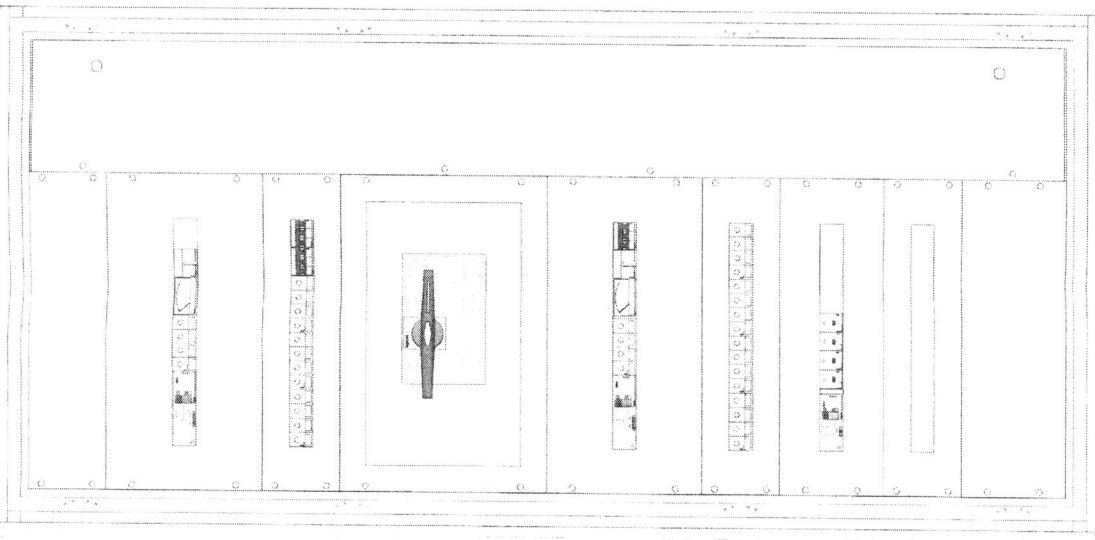

Przebudowa i rozbudowa głównej rozdzielni elektrycznej na budynków „A” i „B” oraz podrozdzielnia na budynku „J”

Inwestor: Szpital Specjalistyczny w Brzozowie
Podkarpacki Ośrodek Onkologiczny
Im. ks. B. Marciwicza
36-200 Brzozów, ul. ks. J. Bielawskiego 18

Adres: Brzozów, ul. ks. J. Bielawskiego 18

Projektował: Inż. Jacek KŁODOWSKI

Uprawnienia nr: POK/02/S/PWCE/09

Asystent projektanta: Inż. Krzysztof DOBOSZ

Podpis: [Signature]

Rysunek: Rozdzielnica RGJ
elewacja

Nr rysunku: 14
Data: luty 2022